



ประกาศเทศบาลตำบลเกาะหมาก

เรื่อง รายงานแผนและความก้าวหน้าในการดำเนินงานและการใช้งบประมาณ ประจำปีงบประมาณ พ.ศ. ๒๕๖๙
(รอบ ๖ เดือนแรก) ของเทศบาลตำบลเกาะหมาก

ด้วยเทศบาลตำบลเกาะหมาก ดำเนินการประเมินคุณธรรมและความโปร่งใสในการดำเนินงาน
ของหน่วยงานภาครัฐ Integrity and Transparency Assessment ประจำปีงบประมาณ พ.ศ. ๒๕๖๙
ในตัวชี้วัดที่ ๘ การเปิดเผยข้อมูล ตัวชี้วัดย่อยที่ ๘.๒ การบริหารงาน ข้อ ๐๖ แผนและความก้าวหน้าในการ
ดำเนินงานและการใช้งบประมาณ ประจำปีงบประมาณ พ.ศ. ๒๕๖๙ (ข้อมูล ณ วันที่ ๓๑ มีนาคม ๒๕๖๙) นั้น

บัดนี้ เทศบาลตำบลเกาะหมากได้ติดตามความก้าวหน้าในการดำเนินงานตามแผนดำเนินงาน
ประจำปีงบประมาณ พ.ศ. ๒๕๖๙ (รอบ ๖ เดือนแรก) เสร็จสิ้นเรียบร้อยแล้ว

จึงประกาศมาเพื่อทราบโดยทั่วกัน

ประกาศ ณ วันที่ ๗ เมษายน พ.ศ. ๒๕๖๙

(นายพิชัย ยิ้มละมัย)

ปลัดเทศบาล ปฏิบัติหน้าที่

นายกเทศมนตรีตำบลเกาะหมาก



แบบรายงานแผนและความก้าวหน้าในการ ดำเนินงานและการใช้จ่ายงบประมาณ ประจำปี 2569

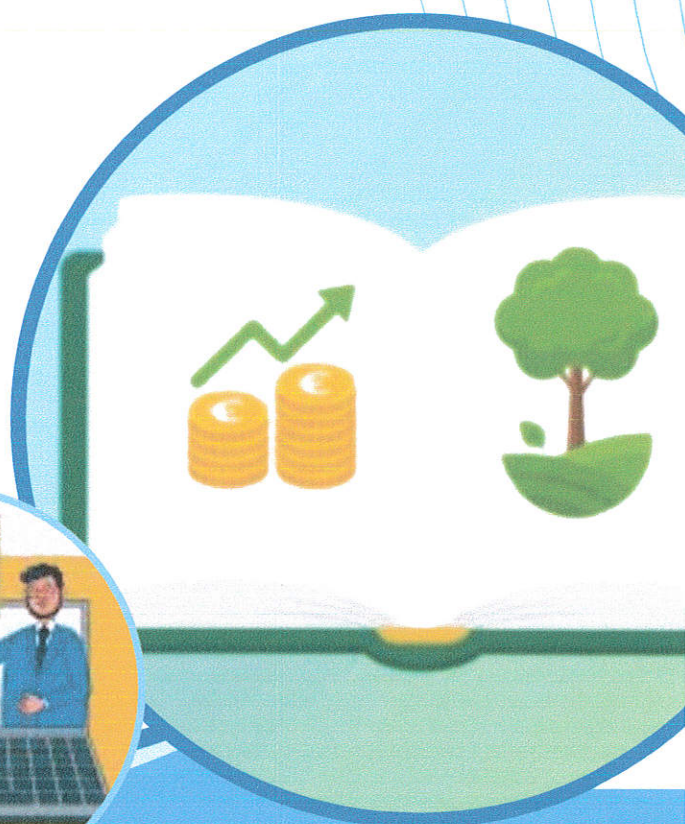
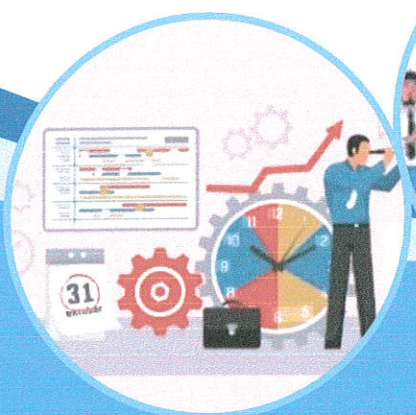

เทศบาลตำบลเกาะหมาก อำเภอปากพะยูน จังหวัดพัทลุง

ยุทธศาสตร์ที่ 1 ประชาชนอยู่ดีมีสุข

ลำดับที่	โครงการ/กิจกรรม	ผลผลิตโครงการ/ กิจกรรม	งบประมาณ ตั้งไว้	ระยะเวลาในการ ดำเนินงานแต่ละ โครงการ/กิจกรรม	ผลการดำเนินงานของโครงการ/กิจกรรม			งบประมาณ คงเหลือ
					ยังไม่ได้ ดำเนินการ	อยู่ระหว่าง ดำเนินการ	ดำเนินการแล้ว	
1	ส่งเสริมความรู้เกี่ยวกับสาขา ธารณภัยแก่ชุมชน	ค่าใช้จ่ายในโครงการส่งเสริมความรู้เกี่ยวกับ สาธารณภัยแก่ชุมชน	25,830	สิงหาคม 2569	✓			
2	ป้องกันและควบคุมไฟฟ้า	ค่าใช้จ่ายการดำเนินโครงการป้องกันและ ควบคุมไฟฟ้า เช่น ค่าตอบแทนวิทยากร ค่าอาหารว่างและเครื่องดื่ม ค่าป้าย ประชาสัมพันธ์ ฯลฯ	18,950	พฤษภาคม 2569	✓			
3	สร้างความมั่นคงทางด้าน อาหาร	ค่าใช้จ่ายในโครงการสร้างความมั่นคง ทางด้านอาหาร เช่น ค่าอาหาร ค่าอาหาร ว่างและเครื่องดื่ม ค่าป้ายโครงการ ค่า สัมมนาคุณวิทยากร ฯลฯ	10,000	สิงหาคม 2569	✓			

ยุทธศาสตร์ที่ 2 การพัฒนาคนและสังคมที่มีคุณภาพ

ลำดับที่	โครงการ/กิจกรรม	ผลผลิตโครงการ/ กิจกรรม	งบประมาณ ตั้งไว้	ระยะเวลาในการ ดำเนินงานแต่ละ โครงการ/กิจกรรม	ผลการดำเนินงานของโครงการ/กิจกรรม			ผลการใช้จ่าย งบประมาณ (บาท)	งบประมาณ คงเหลือ (บาท)
					ยังไม่ได้ ดำเนินการ	อยู่ระหว่าง ดำเนินการ	ดำเนินการ แล้ว		
4	ค่ายกลางวันเด็กปฐมวัย (day camp)	ค่าใช้จ่ายในโครงการเข้าค่ายกลางวันเด็กปฐมวัย (day camp) เช่น ค่าอาหารว่างและเครื่องดื่ม ค่าวัสดุอุปกรณ์ ค่าเช่าเต็นท์ ฯลฯ	30,000	กุมภาพันธ์ 2569 - มีนาคม 2569			✓	30,000	0
5	เปิดโลกวิชาการเปิด บ้านปฐมวัย	ค่าใช้จ่ายในโครงการเปิดโลกวิชาการเปิดบ้านปฐมวัย เช่น ค่าอาหารว่างและเครื่องดื่ม ค่าวัสดุจัดนิทรรศการ ฯลฯ	20,000	กุมภาพันธ์ 2569 - มีนาคม 2569	✓				
6	วันเด็กแห่งชาติ	ปีละ 1 ครั้ง	100,000	มกราคม 2569			✓	99,928	72
7	สนับสนุนค่าใช้จ่ายการ บริหารสถานศึกษา (อาหารกลางวัน ศพด.)	ค่าจัดจ้างทำอาหารกลางวันให้แก่เด็กศูนย์พัฒนา เด็กเล็ก สังกัด องค์การบริหารส่วนตำบลเกาะ หมาก วิธีการขั้นตอนเป็นการเบิกหักผลส่งเงินเข้า บัญชีฝากธนาคาร ให้แก่ศูนย์พัฒนาเด็กเล็กใน อัตราตามขนาดของสถานศึกษา รายละเอียด ดังนี้ 1.เด็กนักเรียน 1-40 คน จัดสรรคนละ 36 บาท/คน/ วัน 2.เด็กนักเรียน 41-100 คน จัดสรรคนละ 27 บาท/ คน/วัน 3.เด็กนักเรียน 101-120 คน จัดสรรคนละ 24 บาท/ คน/วัน	859,950	ตุลาคม 2568 - กันยายน 2569		✓		387,234	472,716

ลำดับที่	โครงการ/กิจกรรม	ผลผลิตโครงการ/ กิจกรรม	งบประมาณ ตั้งไว้	ระยะเวลาในการ ดำเนินงานแต่ละ โครงการ/กิจกรรม	ผลการดำเนินงานของโครงการ/กิจกรรม			ผลการใช้จ่าย งบประมาณ (บาท)	งบประมาณ คงเหลือ (บาท)
					ยังไม่ได้ ดำเนินการ	อยู่ระหว่าง ดำเนินการ	ดำเนินการ แล้ว		
8	สนับสนุนค่าใช้จ่ายการ บริหารสถานศึกษา (ศพด.)	ค่าใช้จ่าย รายละเอียด ดังนี้ 1. ค่าจัดการเรียนการสอน (รายหัว) จัดสรรสำหรับเด็ก อายุ 2-5 ปี อัตราคนละ 2,040 บาท/ปี เป็นเงิน 224,400 บาท 2. ค่าหนังสือเรียน จัดสรรสำหรับเด็กอายุ 3-5 ปี อัตรา คนละ 200 บาท/ปี เป็นเงิน 22,000 บาท 3. ค่าอุปกรณ์การเรียน จัดสรรสำหรับเด็กอายุ 3-5 ปี อัตราคนละ 290 บาท/ปี เป็นเงิน 30,740 บาท 4. ค่าเครื่องแบบนักเรียน จัดสรรสำหรับเด็กอายุ 3-5 ปี อัตราคนละ 325 บาท/ปี เป็นเงิน 35,750 บาท 5. ค่ากิจกรรมพัฒนาผู้เรียน จัดสรรสำหรับเด็กอายุ 3-5 ปี อัตราคนละ 570 บาท/ปี เป็นเงิน 62,700 บาท	375,590	ตุลาคม 2568 - กันยายน 2569	✓			114,400	261,190
9	สนับสนุนทุนการศึกษา เด็ก เยาวชน ผู้ด้อยโอกาส	ค่าใช้จ่ายสำหรับทุนการศึกษาให้แก่เด็ก เยาวชน ผู้ด้อยโอกาสขององค์การบริหารส่วนตำบลเกาะ หมาก	50,000	ธันวาคม 2568 - พฤษภาคม 2569	✓				

ลำดับที่	โครงการ/กิจกรรม	ผลผลิตโครงการ/ กิจกรรม	งบประมาณ ตั้งไว้	ระยะเวลาในการ ดำเนินงานแต่ละ โครงการ/กิจกรรม	ผลการดำเนินงานของโครงการ/กิจกรรม			ผลการใช้จ่าย งบประมาณ (บาท)	งบประมาณ คงเหลือ (บาท)
					ยังไม่ได้ ดำเนินการ	อยู่ระหว่าง ดำเนินการ	ดำเนินการแล้ว		
10	อาหารกลางวันของเด็กนักเรียน โรงเรียนประถมศึกษา	เงินอุดหนุนให้แก่โรงเรียน ประถมศึกษาในพื้นที่ตำบลเกาะ หมาก จำนวน 7 โรงเรียน ตาม โครงการอาหารกลางวันของเด็ก นักเรียนโรงเรียนประถม ในอัตรา ตามขนาดของสถานศึกษา รายละเอียด ดังนี้ -เด็กนักเรียน 1-40 คน จัดสรรคนละ 36 บาท/คน/วัน -เด็กนักเรียน 41-100 คน จัดสรรคนละ 27 บาท/คน/วัน -เด็กนักเรียน 101-120 คน จัดสรรคน ละ 24 บาท/คน/วัน	2,790,000	ตุลาคม 2568 - กันยายน 2569	✓			1,381,500	1,408,500
11	ติดตั้ง Sola Rooop Top On grid 5 kw 1 Phase ศูนย์ พัฒนาเด็กเล็กวัดภัทราราม หมู่ที่ 3	ค่าติดตั้ง Sola Rooop Top On grid 5 kw 1 Phase ศูนย์พัฒนาเด็กเล็ก วัดภัทราราม หมู่ที่ 3 จำนวน 1 ชุด (ตามแบบที่ อบต.กำหนด)	200,000	กรกฎาคม 2569 - กันยายน 2569	✓				

ลำดับที่	โครงการ/กิจกรรม	ผลผลิตโครงการ/ กิจกรรม	งบประมาณ ตั้งไว้	ระยะเวลาในการ ดำเนินงานแต่ละ โครงการ/กิจกรรม	ผลการดำเนินงานของโครงการ/กิจกรรม			งบประมาณ คงเหลือ (บาท)
					ยังไม่ได้ ดำเนินการ	อยู่ระหว่าง ดำเนินการ	ดำเนินการแล้ว	
12	ติดตั้ง Sola Roop Top On grid 5 kw 1 Phase ศูนย์ติดตั้ง Sola Roop Top On grid 5 kw 1 Phase ศูนย์พัฒนาเด็กอ่อนต.เกาะหมาก หมู่ที่ 5 จำนวน 1 ชุด (ตามแบบที่ อบต.กำหนด)	เพื่อจ่ายเป็นค่าติดตั้ง Sola Roop Top On grid 5 kw 1 Phase ศูนย์พัฒนาเด็กอ่อนต.เกาะหมาก หมู่ที่ 5 จำนวน 1 ชุด (ตามแบบที่ อบต.กำหนด)	200,000	กรกฎาคม 2569 - กันยายน 2569	✓			
13	อบรมคุณธรรมจริยธรรมไทยมุสลิม (ม.11)	อุดหนุนให้แก่มัสยิดนูรุลฮูดา	20,000	กรกฎาคม 2569 - กันยายน 2569	✓			
14	อบรมคุณธรรมจริยธรรมไทยมุสลิม (ม.2)	อุดหนุนให้แก่มัสยิดนูรุลฮูดา	20,000	กรกฎาคม 2569 - กันยายน 2569	✓			
15	อบรมคุณธรรมจริยธรรมไทยมุสลิม (ม.8)	อุดหนุนให้แก่มัสยิดบ้านเกาะเสือ	20,000	กรกฎาคม 2569 - กันยายน 2569	✓			
16	กำจัดลูกน้ำยุงลาย ป้องกันภัยร้าย ใช้เลือดออก	ค่าใช้จ่ายในโครงการ กำจัดลูกน้ำยุงลาย ป้องกันภัยร้าย ใช้เลือดออก เช่น ค่าจัดซื้อทรายกำจัดยุง สเปรย์กำจัดยุง ฯลฯ	20,000	มกราคม 2569 - กันยายน 2569	✓			
17	สัตว์ปลอดโรคคนปลอดภัยจากโรคพิษสุนัขบ้า	ค่าใช้จ่ายในการดำเนินโครงการสัตว์ปลอดโรคคนปลอดภัยจากโรคพิษสุนัขบ้า เช่น ค่าวัคซีนป้องกันโรคพิษสุนัขบ้า ค่าวัสดุอุปกรณ์ต่างๆ ค่าป้ายโครงการ ฯลฯ	36,000	มีนาคม 2569 - กันยายน 2569	✓			

ลำดับที่	โครงการ/กิจกรรม	ผลผลิตโครงการ/ กิจกรรม	งบประมาณ ตั้งไว้	ระยะเวลาในการ ดำเนินการ/กิจกรรม	ผลการดำเนินงานของโครงการ/กิจกรรม			ผลการใช้จ่าย งบประมาณ (บาท)	งบประมาณ คงเหลือ (บาท)
					ยังไม่ได้ ดำเนินการ	อยู่ระหว่าง ดำเนินการ	ดำเนินการแล้ว		
18	อาสาสมัครท้องถิ่นรักโลก	ค่าใช้จ่ายดำเนินโครงการอาสาสมัคร ท้องถิ่นรักโลก เช่น ค่าสมนาคุณ วิทยากร ค่าอาหารว่างและเครื่องดื่ม ค่า ป้ายโครงการ ฯลฯ	20,000	พฤษภาคม 2569	✓				
19	สร้างเสริมสุขภาพเชิงรุก เพื่อลด ภาวะคลออดก่อนกำหนด	ค่าใช้จ่ายในการดำเนินโครงการสร้างเสริม สุขภาพเชิงรุก เพื่อลดภาวะคลออดก่อน กำหนด เช่น ค่าสมนาคุณวิทยากร ค่าอาหารว่างและเครื่องดื่ม ค่าป้าย โครงการ และค่าใช้จ่ายอื่น ๆ ที่จำเป็น	30,000	เมษายน 2569	✓				
20	โครงการดำเนินงานตาม แนวทางโครงการ พระราชดำริ ด้านสาธารณสุข หมู่ที่ 1 โครงการสืบสานพระราช ปณิธานสมเด็จพระเจ้า ตากม	ค่าใช้จ่ายในโครงการดำเนินงาน ตาม แนวทางโครงการ พระราชดำริด้าน สาธารณสุข หมู่ที่ 1 โครงการสืบสานพระ ราชปณิธานสมเด็จพระเจ้า ตากม	20,000 (งบเงิน อุดหนุนทั่วไป)	ตุลาคม 2568 - กันยายน 2569	✓				
21	โครงการดำเนินงานตาม แนวทางโครงการ พระราชดำริ ด้านสาธารณสุข หมู่ที่ 2 โครงการสืบสานพระราช ปณิธานสมเด็จพระเจ้า ตากม	ค่าใช้จ่ายในโครงการดำเนินงาน ตาม แนวทางโครงการ พระราชดำริด้าน สาธารณสุข หมู่ที่ 2 โครงการสืบสานพระ ราชปณิธานสมเด็จพระเจ้า ตากม	20,000 (งบเงิน อุดหนุนทั่วไป)	ตุลาคม 2568 - กันยายน 2569	✓				

ลำดับที่	โครงการ/กิจกรรม	ผลผลิตโครงการ/ กิจกรรม	งบประมาณ ตั้งไว้	ระยะเวลาในการ ดำเนินงานแต่ละ โครงการ/กิจกรรม	ผลการดำเนินงานของโครงการ/กิจกรรม			งบประมาณ คงเหลือ (บาท)
					ยังไม่ได้ ดำเนินการ	อยู่ระหว่าง ดำเนินการ	ดำเนินการแล้ว	
22	โครงการดำเนินงาน ตาม แนวทางการพระราชดำริ ด้านสาธารณสุข หมู่ที่ 3 โครงการพัฒนาระบบ สุขภาพใกล้โรงเรียน และ ชุมชน	ค่าใช้จ่ายในโครงการดำเนินงาน ตามแนวทางการพระราชดำริด้าน สาธารณสุข หมู่ที่ 3 โครงการพัฒนาระบบ สุขภาพใกล้โรงเรียน และชุมชน	20,000 (งบเงิน อุดหนุนทั่วไป)	ตุลาคม 2568 - กันยายน 2569	✓			
23	โครงการดำเนินงาน ตาม แนวทางการพระราชดำริ ด้านสาธารณสุข หมู่ที่ 4 โครงการพัฒนาระบบ สุขภาพใกล้โรงเรียน และ ชุมชน	ค่าใช้จ่ายในโครงการดำเนินงาน ตามแนวทางการพระราชดำริด้าน สาธารณสุข หมู่ที่ 4 โครงการพัฒนาระบบ สุขภาพใกล้โรงเรียน และชุมชน	20,000 (งบเงิน อุดหนุนทั่วไป)	ตุลาคม 2568 - กันยายน 2569	✓			

ลำดับที่	โครงการ/กิจกรรม	ผลผลิตโครงการ/ กิจกรรม	งบประมาณ ตั้งไว้	ระยะเวลาในการ ดำเนินงานแต่ละ โครงการ/กิจกรรม	ผลการดำเนินงานของโครงการ/กิจกรรม			ผลการใช้จ่าย งบประมาณ (บาท)	งบประมาณ คงเหลือ (บาท)
					ยังไม่ได้ ดำเนินการ	อยู่ระหว่าง ดำเนินการ	ดำเนินการ แล้ว		
24	โครงการดำเนินงาน ตาม แนวทางโครงการ พระราชดำริ ด้านสาธารณสุข หมู่ที่ 5 โครงการสืบสานพระราช ปณิธานสมเด็จพระเจ้า ด้านภัย มะเร็งเต้านม	ค่าใช้จ่ายในโครงการดำเนินงาน ตามแนวทางโครงการ พระราชดำริด้านสาธารณสุข หมู่ ที่ 5 โครงการสืบสานพระราช ปณิธานสมเด็จพระเจ้า ด้านภัยมะเร็ง เต้านม	20,000 (งบเงินอุดหนุน ทั่วไป)	ตุลาคม 2568 - กันยายน 2569	✓				
25	โครงการดำเนินงาน ตาม แนวทางโครงการ พระราชดำริ ด้านสาธารณสุข หมู่ที่ 6 โครงการสืบสานพระราช ปณิธานสมเด็จพระเจ้า ด้านภัย มะเร็งเต้านม	ค่าใช้จ่ายในโครงการดำเนินงาน ตามแนวทางโครงการ พระราชดำริด้านสาธารณสุข หมู่ ที่ 6 โครงการสืบสานพระราช ปณิธานสมเด็จพระเจ้า ด้านภัยมะเร็ง เต้านม	20,000 (งบเงินอุดหนุน ทั่วไป)	ตุลาคม 2568 - กันยายน 2569	✓				
26	โครงการดำเนินงาน ตาม แนวทางโครงการ พระราชดำริ ด้านสาธารณสุข หมู่ที่ 7 โครงการพัฒนาระบบ สุขภาพในโรงเรียน และ ชุมชน	ค่าใช้จ่ายในโครงการโครงการ ดำเนินงาน ตามแนวทางโครงการ พระราชดำริด้านสาธารณสุข หมู่ ที่ 7 โครงการพัฒนาระบบ สุขภาพในโรงเรียน และ ชุมชน	20,000 (งบเงินอุดหนุน ทั่วไป)	ตุลาคม 2568 - กันยายน 2569	✓				

ลำดับที่	โครงการ/กิจกรรม	ผลผลิตโครงการ/ กิจกรรม	งบประมาณ ตั้งไว้	ระยะเวลาในการ ดำเนินงานแต่ละ โครงการ/ กิจกรรม	ผลการดำเนินงานของโครงการ/กิจกรรม			ผลการใช้จ่าย งบประมาณ (บาท)	งบประมาณ คงเหลือ (บาท)
					ยังไม่ได้ ดำเนินการ	อยู่ระหว่าง ดำเนินการ	ดำเนินการ แล้ว		
27	โครงการดำเนินงาน ตาม แนวทางโครงการ พระราชดำริ ด้านสาธารณสุข หมู่ที่ 9 โครงการสืบสานพระราช ปณิธานสมเด็จพระเจ้า มหารัชมิ่งต๋านม	ค่าใช้จ่ายในโครงการดำเนินงาน ตาม แนวทางโครงการ พระราชดำริด้าน สาธารณสุข หมู่ที่ 9 โครงการสืบสานพระ ราชปณิธานสมเด็จพระเจ้า มหารัชมิ่งต๋านม	20,000 (งบเงิน อุดหนุนทั่วไป)	ตุลาคม 2568 - กันยายน 2569	✓				
28	โครงการดำเนินงาน ตาม แนวทางโครงการ พระราชดำริ ด้านสาธารณสุข หมู่ที่ 10 โครงการพัฒนาระบบ สุขภาพโกลบอลโรงเรียน และ ชุมชน	ค่าใช้จ่ายในโครงการโครงการดำเนินงาน ตามแนวทางโครงการ พระราชดำริด้าน สาธารณสุข หมู่ที่ 10 โครงการพัฒนา ระบบ สุขภาพโกลบอลโรงเรียน และชุมชน	20,000 (งบเงิน อุดหนุนทั่วไป)	ตุลาคม 2568 - กันยายน 2569	✓				
29	โครงการดำเนินงาน ตาม แนวทางโครงการ พระราชดำริ ด้านสาธารณสุข หมู่ที่ 11 โครงการสืบสานพระราช ปณิธานสมเด็จพระเจ้า มหารัชมิ่งต๋านม	ค่าใช้จ่ายในโครงการดำเนินงาน ตาม แนวทางโครงการ พระราชดำริด้าน สาธารณสุข หมู่ที่ 11 โครงการสืบสานพระ ราชปณิธานสมเด็จพระเจ้า มหารัชมิ่งต๋านม	20,000 (งบเงิน อุดหนุนทั่วไป)	ตุลาคม 2568 - กันยายน 2569	✓				

ลำดับที่	โครงการ/กิจกรรม	ผลผลิตโครงการ/ กิจกรรม	งบประมาณ ตั้งไว้	ระยะเวลาในการ ดำเนินงานแต่ละ โครงการ/ กิจกรรม	ผลการดำเนินงานของโครงการ/กิจกรรม			ผลการใช้จ่าย งบประมาณ (บาท)	งบประมาณ คงเหลือ (บาท)
					ยังไม่ได้ ดำเนินการ	อยู่ระหว่าง ดำเนินการ	ดำเนินการ แล้ว		
30	ยวชนไทยห่างไกลยาเสพติด	คำใช้จ่ายในการดำเนินโครงการเยาวชนไทย ห่างไกลยาเสพติด	20,000	มิถุนายน 2569	✓				
31	รณรงค์และแก้ไขปัญหาเสพติด To be number one (ศูนย์เพื่อน ใจวัยรุ่นในชุมชน/หมู่บ้าน) บุคลากรหมอมหญิงอุบลรัตน์ราช ภัฏญสิริวัฒนภรณ์	คำใช้จ่ายในการดำเนินโครงการรณรงค์และ แก้ไขปัญหายาเสพติด To be number one (ศูนย์เพื่อนใจวัยรุ่นในชุมชน/หมู่บ้าน) บุคลากรหมอมหญิงอุบลรัตน์ราชภัฏญสิริ วัฒนภรณ์ วัฒนภรณ์ เช่น ค่าอาหารว่างและ เครื่องดื่ม ค่าจัดทำเอกสาร แผ่นพับ ป้าย ประชาสัมพันธ์ต่าง ๆ ฯลฯ	30,000	สิงหาคม 2569	✓				
32	เบี้ยยังชีพผู้สูงอายุ	คำใช้จ่ายสำหรับสนับสนุนการสร้างหลักประกัน รายได้ให้แก่ผู้สูงอายุ โดยจ่ายตามอัตราที่ นโยบายรัฐบาลกำหนด	14,000,000	ตุลาคม 2568 - กันยายน 2569			✓	5,594,300	8,405,700

ลำดับที่	โครงการ/กิจกรรม	ผลผลิตโครงการ/ กิจกรรม	งบประมาณ ตั้งไว้	ระยะเวลาในการ ดำเนินงานแต่ละ โครงการ/ กิจกรรม	ผลการดำเนินงานของโครงการ/กิจกรรม			ผลการใช้จ่าย งบประมาณ (บาท)	งบประมาณ คงเหลือ (บาท)
					ยังไม่ได้ ดำเนินการ	อยู่ระหว่าง ดำเนินการ	ดำเนินการ แล้ว		
33	เบี้ยยังชีพความพิการ	เงินเบี้ยยังชีพคนพิการให้แก่ผู้พิการที่มีสิทธิตามหลักเกณฑ์ที่กำหนด และที่ได้แสดงความจำนงโดยการขอขึ้นทะเบียน เพื่อรับเงินเบี้ยความพิการไว้กับองค์กรปกครองส่วนท้องถิ่น	3,800,000	ตุลาคม 2568 - กันยายน 2569	✓			1,808,800	1,991,200
34	เบี้ยยังชีพผู้สูงอายุ	เงินสงเคราะห์เพื่อการยังชีพผู้สูงอายุ ให้แก่ผู้สูงอายุที่แพทย์ได้รับรองและทำการวินิจฉัยแล้ว และรายได้ไม่เพียงพอต่อการยังชีพหรือถูกทอดทิ้ง ขาดผู้อุปการดูแล ไม่สามารถประกอบอาชีพเลี้ยงตนเองได้ ผู้สูงอายุที่มีสิทธิ์จะได้รับเบี้ยยังชีพ คนละ 500 บาทต่อเดือน	100,000	ตุลาคม 2568 - กันยายน 2569	✓			45,000	55,000
35	เงินสมทบกองทุนหลักประกันสุขภาพของตำบลปกครองส่วนท้องถิ่น (สปสข.)	เงินสมทบกองทุนหลักประกันสุขภาพในระดับท้องถิ่นหรือพื้นที่ ตามกฎหมายว่าด้วยหลักประกันสุขภาพแห่งชาติ	172,000	ตุลาคม 2568 - กันยายน 2569	✓				

ลำดับที่	โครงการ/กิจกรรม	ผลผลิตโครงการ/ กิจกรรม	งบประมาณ ตั้งไว้	ระยะเวลาในการ ดำเนินงานแต่ละ โครงการ/ กิจกรรม	ผลการดำเนินงานของโครงการ/กิจกรรม			ผลการใช้จ่าย งบประมาณ (บาท)	งบประมาณ คงเหลือ (บาท)
					ยังไม่ได้ ดำเนินการ	อยู่ระหว่าง ดำเนินการ	ดำเนินการ แล้ว		
36	ย้อนรอยประวัติศาสตร์ตามรอย พระพุทธเจ้าหลวง	ค่าใช้จ่ายตามโครงการย้อนรอยประวัติศาสตร์ ตามรอยพระพุทธเจ้าหลวง เช่นค่าใช้จ่ายใน พิธีทางศาสนาพราหมณ์ พิธีทางศาสนาพุทธ พิธี ทางศาสนาอิสลาม ค่ำอาหาร อากาศว่างและ เครื่องดื่ม ค่ำเช่าเต็นท์ โต๊ะ เก้าอี้ เวิร์ เครื่อง เสียง ค่าการแสดงแสง สี เสียงค่าจัดนิทรรศการ และค่าใช้จ่ายอื่น ๆ ที่จำเป็น ฯลฯ	500,000	มิถุนายน 2569 - กรกฎาคม 2569	✓				
37	สร้างสัมพันธ์ในเดือนรอมฎอน	ค่าใช้จ่ายในโครงการสร้างสัมพันธ์ในเดือน รอมฎอน เช่น ค่าป้ายโครงการ ค่าเครื่องดื่ม ฯลฯ	20,000	กุมภาพันธ์ 2569 - มีนาคม 2569			✓	20,000	0
38	สืบสานประเพณีแห่เทียนพรรษา	ค่าใช้จ่ายในการดำเนินโครงการสืบสานประเพณี แห่เทียนพรรษา เช่น ค่าจัดซื้อเทียนพรรษา ผ้า ออบน้ำฝน ค่าป้ายโฆษณา และค่าใช้จ่ายอื่น ๆ ที่จำเป็น ฯลฯ	20,000	กรกฎาคม 2569 - สิงหาคม 2569	✓				

ลำดับที่	โครงการ/กิจกรรม	ผลผลิตโครงการ/ กิจกรรม	งบประมาณ ตั้งไว้	ระยะเวลาในการ ดำเนินงานแต่ละ โครงการ/กิจกรรม	ผลการดำเนินงานของโครงการ/กิจกรรม			ผลการใช้จ่าย งบประมาณ (บาท)	งบประมาณ คงเหลือ (บาท)
					ยังไม่ได้ ดำเนินการ	อยู่ระหว่าง ดำเนินการ	ดำเนินการ แล้ว		
39	แข่งขันเจดีย์วัดเกาะใต้	ค่าใช้จ่ายในการดำเนินโครงการให้ ผู้ขึ้นเจดีย์วัดเกาะใต้ หมู่ที่ 4 เช่น ค่าจัดซื้อผ้าหม่มเจดีย์ ค่าป้าย โครงการ และค่าใช้จ่ายอื่น ๆ ที่ จำเป็น ฯลฯ	50,000	มีนาคม 2569 - เมษายน 2569	✓				
40	สืบสานประเพณีวัฒนธรรม ท้องถิ่น (วันสารทเดือนสิบ)	เงินอุดหนุนให้แก่วัดแหลมกรวด (อินทพรประดิษฐ์) ตามโครงการสืบสานประเพณี วัฒนธรรมท้องถิ่น(วันสารทเดือน สิบ)	20,000	สิงหาคม 2569 - กันยายน 2569	✓				
41	อนุรักษ์และสืบสานประเพณี ชักพระ	เงินอุดหนุนให้แก่วัดบางนาคราช ตามโครงการอนุรักษ์และสืบสาน ประเพณีชักพระ รายละเอียด ตามโครงการที่ขอรับเงินอุดหนุน	20,000	สิงหาคม 2569 - กันยายน 2569	✓				

ลำดับที่	โครงการ/กิจกรรม	ผลผลิตโครงการ/ กิจกรรม	งบประมาณ ตั้งไว้	ระยะเวลาในการ ดำเนินงานแต่ละ โครงการ/กิจกรรม	ผลการดำเนินงานของโครงการ/กิจกรรม			ผลการใช้จ่าย งบประมาณ (บาท)	งบประมาณ คงเหลือ (บาท)
					ยังไม่ได้ ดำเนินการ	อยู่ระหว่าง ดำเนินการ	ดำเนินการ แล้ว		
42	จัดงานวันสงกรานต์ รดน้ำขอพร ผู้สูงอายุ	ค่าใช้จ่ายในการจัดงานวันสงกรานต์ รดน้ำขอพรผู้สูงอายุ เช่น ค่าเช่า เต็นท์ โต๊ะ เก้าอี้ เวิร์ เครื่อง เสียง ค่าป้ายประชาสัมพันธ์ โครงการ ค่าอาหารว่างและ เครื่องดื่ม ค่าของขวัญของรางวัล ฯลฯ	60,000	เมษายน 2569	✓				
43	ส่งเสริม สืบสานประเพณีและ วัฒนธรรมศาสนาอิสลาม (เมล็ด สัมพันธ์)	ค่าใช้จ่ายในโครงการส่งเสริม สืบ สานประเพณีและวัฒนธรรมศาสนา อิสลาม (เมล็ดสัมพันธ์) เช่น ค่าเช่า เต็นท์ โต๊ะ เก้าอี้ เวิร์ เครื่องเสียง ของขวัญของรางวัล อาหารว่างและ เครื่องดื่ม ป้ายประชาสัมพันธ์ โครงการและอื่น ๆ ฯลฯ	50,000	กรกฎาคม 2569 - สิงหาคม 2569	✓				

ลำดับที่	โครงการ/กิจกรรม	ผลผลิตโครงการ/ กิจกรรม	งบประมาณ ตั้งไว้	ระยะเวลาในการ ดำเนินงานแต่ละ โครงการ/กิจกรรม	ผลการดำเนินงานของโครงการ/กิจกรรม			ผลการใช้จ่าย งบประมาณ (บาท)	งบประมาณ คงเหลือ (บาท)
					ยังไม่ได้ ดำเนินการ	อยู่ระหว่าง ดำเนินการ	ดำเนินการ แล้ว		
44	แข่งขันกีฬาชุมชนสัมพันธ์ "เกาะหมากเกมส์"	ค่าใช้จ่ายตามโครงการแข่งขันกีฬา ชุมชนสัมพันธ์ "เกาะหมากเกมส์" เช่น ค่าใช้จ่ายเกี่ยวกับสถานที่ค่า อุปกรณ์การแข่งขัน ค่าตอบแทน เจ้าหน้าที่ประจำสนาม ค่าใช้จ่าย เกี่ยวกับเงินรางวัล และค่าใช้จ่าย อื่น ๆ ที่จำเป็น ฯลฯ	100,000	มิถุนายน 2569	✓				

ข้อมูล ณ วันที่ 31 มีนาคม 2569

ยุทธศาสตร์การพัฒนาที่ 3 การบริหารจัดการการอนุรักษ์ทรัพยากรธรรมชาติและสิ่งแวดล้อม

ลำดับที่	โครงการ/กิจกรรม	ผลผลิตโครงการ/ กิจกรรม	งบประมาณ ตั้งไว้	ระยะเวลาในการ ดำเนินงานแต่ละ โครงการ/กิจกรรม	ผลการดำเนินงานของโครงการ/กิจกรรม			ผลการใช้จ่าย งบประมาณ (บาท)	งบประมาณ คงเหลือ (บาท)
					ยังไม่ได้ ดำเนินการ	อยู่ระหว่าง ดำเนินการ	ดำเนินการ แล้ว		
45	ธนาคารขยะ	ค่าใช้จ่ายในการดำเนินโครงการ ธนาคารขยะ เช่น ค่าป้าย โครงการ ค่าอาหารว่างและ เครื่องดื่ม ค่าวัสดุอุปกรณ์ ฯลฯ	30,000	ตุลาคม 2568 - กันยายน 2569	✓				
46	ปล่อยพันธุ์สัตว์น้ำ	ค่าใช้จ่ายตามโครงการปล่อยพันธุ์ สัตว์น้ำ เช่น อาหารว่างและ เครื่องดื่ม ค่าป้ายโครงการ ฯลฯ	50,000	ตุลาคม 2568 - กันยายน 2569		✓		2,400	47,600
47	เพาะกล้าพันธุ์ไม้	ค่าใช้จ่ายตามโครงการเพาะกล้า พันธุ์ไม้ เช่น ค่าหน้าดิน วัสดุ เพาะพันธุ์ ปุ๋ย ฯลฯ	50,000	ตุลาคม 2568 - กันยายน 2569		✓		9,250	40,750

ลำดับที่	โครงการ/กิจกรรม	ผลผลิตโครงการ/ กิจกรรม	งบประมาณ ตั้งไว้	ระยะเวลาในการ ดำเนินงานแต่ละ โครงการ/กิจกรรม	ผลการดำเนินงานของโครงการ/กิจกรรม			ผลการใช้จ่าย งบประมาณ (บาท)	งบประมาณ คงเหลือ (บาท)
					ยังไม่ได้ ดำเนินการ	อยู่ระหว่าง ดำเนินการ	ดำเนินการ แล้ว		
48	เพาะพันธุ์สัตว์น้ำ	ค่าใช้จ่ายตามโครงการเพาะพันธุ์ สัตว์น้ำ เช่น ค่าแม่พันธุ์สัตว์น้ำ ค่าวัสดุอุปกรณ์ในการเพาะพันธุ์ สัตว์น้ำ ฯลฯ	100,000	ตุลาคม 2568 - กันยายน 2569	✓			43,349	56,651
49	อนุรักษ์พันธุ์กรรมพืชอัน เนื่องมาจากพระราชดำริ สมเด็จพระเทพรัตนราชสุดาฯ สยามบรมราชกุมารี	ค่าใช้จ่ายตามโครงการอนุรักษ์ พันธุ์กรรมพืชอันเนื่องมาจาก พระราชดำริสมเด็จพระเทพ รัตนราชสุดาฯ สยามบรมราชกุมารี เช่น ค่าป้ายไม้คัล ออาหารว่างและ เครื่องดื่ม วัสดุ อุปกรณ์ ฯลฯ	30,000	ตุลาคม 2568 - กันยายน 2569	✓				

ยุทธศาสตร์ที่ 4 การท่องเที่ยวยั่งยืน

ลำดับที่	โครงการ/กิจกรรม	ผลผลิตโครงการ/ กิจกรรม	งบประมาณ ตั้งไว้	ระยะเวลาในการ ดำเนินงานแต่ละ โครงการ/กิจกรรม	ผลการดำเนินงานของโครงการ/กิจกรรม			ผลการใช้จ่าย งบประมาณ (บาท)	งบประมาณ คงเหลือ (บาท)
					ยังไม่ได้ ดำเนินการ	อยู่ระหว่าง ดำเนินการ	ดำเนินการ แล้ว		
50	พัฒนาแหล่งท่องเที่ยวเกาะโคบ หมู่ที่ 4 ตำบลเกาะหมาก	จัดซื้อพร้อมติดตั้งชุดเสาไฟถนน โคมเสาไฟได้โคมไฟแอลอีดี พลังงานแสงอาทิตย์ ความสูง 6 เมตร ขนาด 30 วัตต์ จำนวน 75 ชุด	4,803,500 (งบเงินอุดหนุน เฉพาะกิจ)	ตุลาคม 2568 - ธันวาคม 2569			✓	4,800,000	3,500
51	พัฒนาแหล่งท่องเที่ยว เกาะหมากตำบลเกาะหมาก	จัดซื้อพร้อมติดตั้งโคมไฟแสง สว่างสาธารณะระบบพลังงาน แสงอาทิตย์ชุดเสาไฟถนนโคม เสาไฟได้โคมไฟแอลอีดีพลังงาน แสงอาทิตย์ (Solar Cell LED Streetlight Folding Pole) 30 วัตต์ จำนวน 75 ชุด หมู่ที่ 6 องค์การบริหารส่วนตำบลเกาะ หมาก อำเภอปากพะยูน จังหวัด พัทลุง	4,802,500 (งบเงินอุดหนุน เฉพาะกิจ)	ตุลาคม 2568 - ธันวาคม 2568			✓	4,800,000	2,500
52	Blue Classroom @ khomark “ห้องเรียนกลางเล..เกาะหมาก วิทยา”	ค่าใช้จ่ายในการดำเนินโครงการ Blue Classroom @ khomark “ห้องเรียนกลางเล..เกาะหมาก วิทยา” ค่าใช้จ่ายใน	50,000	ตุลาคม 2568 - กันยายน 2569			✓		

ลำดับที่	โครงการ/กิจกรรม	ผลผลิตโครงการ/ กิจกรรม	งบประมาณ ตั้งไว้	ระยะเวลาในการ ดำเนินงานแต่ละ โครงการ/กิจกรรม	ผลการดำเนินงานของโครงการ/กิจกรรม			ผลการใช้จ่าย งบประมาณ (บาท)	งบประมาณ คงเหลือ (บาท)
					ยังไม่ได้ ดำเนินการ	อยู่ระหว่าง ดำเนินการ	ดำเนินการ แล้ว		
53	สนับสนุนส่งเสริมการท่องเที่ยว เชิงอนุรักษ์หรือท่องเที่ยวเชิง นิเวศน์	การตกแต่งจัดสถานที่ ค่าอาหาร ว่าง ค่าเช่าเครื่องโปรเจคเตอร์ ค่า เช่าเครื่องเสียง เต็นท์ เวนท์ ฯลฯ ค่าใช้จ่ายในการดำเนินโครงการ ส่งเสริมการท่องเที่ยวเชิงอนุรักษ์ เช่นค่าใช้จ่ายในการเดินทางไป ราชการนอกพื้นที่ ค่าใช้จ่ายในการ ตกแต่งสถานที่ ค่าอาหารว่าง ค่า เช่าเครื่องโปรเจคเตอร์ ค่าเช่า เครื่องเสียง เต็นท์ เวนท์ ค่าใช้จ่าย เกี่ยวกับการรักษาความปลอดภัย ค่ามหรสพ การแสดง ค่าใช้จ่าย เกี่ยวกับการโฆษณาประชาสัมพันธ์ ค่าจ้างมาจัดนิทรรศการ ค่า สาธารณูปโภคเกี่ยวกับการโฆษณา ประชาสัมพันธ์ ค่าจ้างมาจัด นิทรรศการ ค่าสาธารณูปโภคต่างๆ และค่าใช้จ่ายอื่นๆที่เกี่ยวข้อง	30,000	ตุลาคม 2568 - กันยายน 2569	✓				

ลำดับที่	โครงการ/กิจกรรม	ผลผลิตโครงการ/ กิจกรรม	งบประมาณ ตั้งไว้	ระยะเวลาในการ ดำเนินงานแต่ละ โครงการ/กิจกรรม	ผลการดำเนินงานของโครงการ/กิจกรรม			ผลการใช้จ่าย งบประมาณ (บาท)	งบประมาณ คงเหลือ (บาท)
					ยังไม่ได้ ดำเนินการ	อยู่ระหว่าง ดำเนินการ	ดำเนินการ แล้ว		
54	ส่งเสริมการสนับสนุนการจัดการ ท่องเที่ยวชุมชนและพัฒนา ศักยภาพผู้เกี่ยวข้องในการ จัดการท่องเที่ยว	ค่าใช้จ่ายตามโครงการ เช่น ค่าใช้จ่ายเกี่ยวกับการใช้และการ ตกแต่งสถานที่ฝึกอบรม ค่าวัสดุ เครื่องเขียนและอุปกรณ์ ค่า สมมนาคุณวิทยากร ค่าอาหารว่าง และเครื่องดื่ม ค่าที่พัก ค่า ยานพาหนะ ฯลฯ	40,000	ตุลาคม 2568 - กันยายน 2569	✓				

ยุทธศาสตร์การพัฒนาที่ 5 สร้างความเข้มแข็งและการบริหารจัดการที่ดี

ลำดับที่	โครงการ/กิจกรรม	ผลผลิตโครงการ/ กิจกรรม	งบประมาณ ตั้งไว้	ระยะเวลาในการ ดำเนินงานแต่ละ โครงการ/กิจกรรม	ผลการดำเนินงานของโครงการ/กิจกรรม			ผลการใช้จ่าย งบประมาณ (บาท)	งบประมาณ คงเหลือ (บาท)
					ยังไม่ได้ ดำเนินการ	อยู่ระหว่าง ดำเนินการ	ดำเนินการ แล้ว		
55	พัฒนาศักยภาพสมาชิกสภาองค์การบริหาร ส่วนตำบลเกาะหมากและผู้บริหารองค์การ บริหารส่วนตำบลเกาะหมาก	ค่าใช้จ่ายตามโครงการ เช่น ค่าใช้จ่าย เกี่ยวกับการใช้และการตกแต่งสถานที่ ฝึกอบรม ค่าวัสดุ เครื่องเขียนและ อุปกรณ์ ค่าสมมนาคุณ วิทยากร ค่าอาหาร ค่าอาหารว่างและเครื่องดื่ม ค่าที่พัก ค่ายานพาหนะ ฯลฯ	50,000	สิงหาคม 2569	✓				
56	จัดหน่วยบริการเคลื่อนที่เพื่อจัดเก็บภาษี	ค่าใช้จ่ายในโครงการจัดหน่วยบริการ เคลื่อนที่เพื่อจัดเก็บภาษี ประจำปี งบประมาณ พ.ศ.2569 เช่น ค่าป้าย ประชาสัมพันธ์ ค่าวัสดุอุปกรณ์ ฯลฯ	5,000	เมษายน 2569	✓				
57	ปรับปรุงข้อมูลระบบแผนที่ภาษีและ ทะเบียนทรัพย์สิน	ค่าใช้จ่ายในโครงการปรับปรุงข้อมูล แผนที่ภาษีและทะเบียนทรัพย์สิน เช่น ค่าวัสดุ และค่าใช้จ่ายอื่น ๆ ที่ จำเป็น	40,000	ตุลาคม 2568 - กันยายน 2569	✓				
58	เพิ่มประสิทธิภาพในการจัดเก็บรายได้	ค่าใช้จ่ายในโครงการจัดหน่วยบริการ เคลื่อนที่เพื่อจัดเก็บภาษี เช่น ค่าป้าย ประชาสัมพันธ์ ค่าวัสดุอุปกรณ์ ฯลฯ	15,000	ตุลาคม 2568 - กันยายน 2569			✓	11,684	3,316

ลำดับที่	โครงการ/กิจกรรม	ผลผลิตโครงการ/ กิจกรรม	งบประมาณ ตั้งไว้	ระยะเวลาในการ ดำเนินงานแต่ละ โครงการ/กิจกรรม	ผลการดำเนินงานของโครงการ/กิจกรรม			ผลการใช้จ่าย งบประมาณ (บาท)	งบประมาณ คงเหลือ (บาท)
					ยังไม่ได้ ดำเนินการ	อยู่ระหว่าง ดำเนินการ	ดำเนินการ แล้ว		
59	เพิ่มประสิทธิภาพในการจัดเก็บรายได้	ค่าใช้จ่ายในการมอบเกียรติคุณแก่ผู้ ข้าราชการประจำปีงบประมาณ พ.ศ. 2569	2,000	เมษายน 2569	✓				
60	เป้าหมายยั่งยืน (Khomak Sustainable Development Goals)	ค่าใช้จ่ายในโครงการเป้าหมายยั่งยืน (Khomak Sustainable Development Goals)	400,000 (เงินรางวัล จากกรมฯ)	ตุลาคม 2568 - กันยายน 2569	✓		386,742.70	13,257.30	
61	ให้ความรู้กฎหมายเบื้องต้นใน ชีวิตประจำวัน	ค่าใช้จ่ายในการดำเนินงานตาม โครงการให้ความรู้กฎหมายเบื้องต้น ในชีวิตประจำวัน เช่น ป้ายโครงการ คำอาหารว่างและเครื่องดื่ม คำวัสดุ อุปกรณ์ ฯลฯ	20,000	มิถุนายน 2569	✓				
62	อบรมสัมมนา ศึกษางานคณะผู้บริหาร/ สมาชิกสภา อบต./พนักงานครู อบต./พนักงาน ส่วนตำบล/พนักงานจ้าง	ค่าใช้จ่ายในโครงการอบรมสัมมนา ศึกษาดูงานคณะผู้บริหาร/สมาชิก สภา อบต./พนักงานครู อบต./ พนักงานจ้างส่วนตำบล/ลูกจ้าง/ พนักงานจ้าง เช่น ค่าสมนาคุณ วิทยากร คำวัสดุและอุปกรณ์ ฯลฯ	20,000	กรกฎาคม 2569 - กันยายน 2569	✓				

ลำดับที่	โครงการ/กิจกรรม	ผลผลิตโครงการ/ กิจกรรม	งบประมาณ ตั้งไว้	ระยะเวลาในการ ดำเนินงานแต่ละ โครงการ/กิจกรรม	ผลการดำเนินงานของโครงการ/กิจกรรม			ผลการใช้จ่าย งบประมาณ (บาท)	งบประมาณ คงเหลือ (บาท)
					ยังไม่ได้ ดำเนินการ	อยู่ระหว่าง ดำเนินการ	ดำเนินการ แล้ว		
63	อบต.เกาะหมากเคลื่อนที่พบประชาชน	ค่าใช้จ่ายตามโครงการ งบประมาณ 5,000 บาท ค่าเช่าเครื่องเสียง ค่าจ้าง น้ำดื่ม ค่าเช่าเครื่องเสียง ค่าจ้าง เหมาเดินทัพพร้อมโต๊ะเก้าอี้ ค่าป้าย โครงการ ค่าวัสดุ อุปกรณ์ ค่าใช้จ่ายอื่น ๆ ที่จำเป็น	5,000		✓				

บัญชีจำนวนครุภัณฑ์ สำหรับที่ไม่ได้ดำเนินการจัดทำเป็นโครงการพัฒนาท้องถิ่น

แผนการดำเนินงาน ประจำปีงบประมาณ พ.ศ. 2569

เทศบาลตำบลเกาะหมาก

ประเภทครุภัณฑ์

ลำดับที่	โครงการ/กิจกรรม	ผลผลิตโครงการ/ กิจกรรม	งบประมาณ ตั้งไว้	ระยะเวลาในการ ดำเนินงานแต่ละ โครงการ/กิจกรรม	ผลการดำเนินงานของโครงการ/กิจกรรม			ผลการใช้จ่าย งบประมาณ (บาท)	งบประมาณ คงเหลือ (บาท)
					ยังไม่ได้ ดำเนินการ	อยู่ระหว่าง ดำเนินการ	ดำเนินการ แล้ว		
64	รถบรรทุก รถบรรทุก (ดีเซล) ขนาด 6 ตัน 6 ล้อ ปริมาตรกระบอกลูกสูบไม่ต่ำกว่า 6,000 ซีซี หรือกำลังเครื่องยนต์สูงสุดไม่ต่ำกว่า 170 กิโลวัตต์ แบบกระเบบท้าย ตามบัญชีราคามาตรฐานครุภัณฑ์ จำนวน 1 คัน องค์การบริหารส่วนตำบลเกาะหมาก อำเภอปากพะยูน จังหวัดพัทลุง	รถบรรทุก (ดีเซล) ขนาด 6 ตัน 6 ล้อ ปริมาตรกระบอกลูกสูบไม่ต่ำกว่า 6,000 ซีซี หรือกำลังเครื่องยนต์สูงสุดไม่ต่ำกว่า 170 กิโลวัตต์ แบบกระเบบท้าย ตามบัญชีราคามาตรฐานครุภัณฑ์ จำนวน 1 คัน	2,273,750 (งบเงินอุดหนุนเฉพาะกิจ)	ตุลาคม 2568 - ธันวาคม 2568			✓	3,273,750	369,250
65	เครื่องสูบน้ำชนิดจุ่มน้ำ	จัดซื้อเครื่องสูบน้ำชนิดจุ่มน้ำ พร้อมสายไฟ จำนวน 15 ชุด ชุดละ 24,000 บาท -ขนาดมอเตอร์ 1.5 HP 220 โวลต์ -ท่อปล่อยไม่ต่ำกว่า 1-1/4 นิ้ว -เป็นครุภัณฑ์ที่มีลักษณะพิเศษนอกเหนือจากบัญชีมาตรฐานครุภัณฑ์จัดทำตามราคาตลาด	360,000	ตุลาคม 2568 - กันยายน 2569			✓		

ลำดับที่	โครงการ/กิจกรรม	ผลผลิตโครงการ/ กิจกรรม	งบประมาณ ตั้งไว้	ระยะเวลาในการ ดำเนินงานแต่ละ โครงการ/กิจกรรม	ผลการดำเนินงานของโครงการ/กิจกรรม			งบประมาณ คงเหลือ (บาท)
					ยังไม่ได้ ดำเนินการ	อยู่ระหว่าง ดำเนินการ	ดำเนินการ แล้ว	
66	เครื่องสูบน้ำชนิดหอยโข่ง	<p>1.จัดซื้อเครื่องสูบน้ำแบบหอยโข่ง (มอเตอร์ไฟฟ้า) จำนวน 1 ชุด ๆ ละ 6,000 บาท โดยมีรายละเอียด ดังนี้</p> <ul style="list-style-type: none"> -แรงดันไฟฟ้า 220 โวลต์ -กำลังมอเตอร์ 1 แรงม้า -ขนาดท่อส่งไม่น้อยกว่า 1 นิ้ว -เป็นครุภัณฑ์ที่มีลักษณะพิเศษ นอกเหนือจากบัญชีมาตรฐานครุภัณฑ์ จัดหาตามราคารตลาด <p>2.จัดซื้อเครื่องสูบน้ำแบบหอยโข่งปั๊ม อัดโน้มติ) จำนวน 1 ชุด ๆ ละ 10,000 บาท โดยมีรายละเอียด ดังนี้</p> <ul style="list-style-type: none"> -ปั๊มอัดโน้มติอัตราคงที่ -กำลังมอเตอร์ 250 วัตต์ -ท่อทางเข้าขนาด 1 นิ้ว (25 mm) -ท่อทางออกขนาด 1 นิ้ว (25 mm) -เป็นครุภัณฑ์ที่มีลักษณะพิเศษ นอกเหนือจากบัญชีมาตรฐานครุภัณฑ์ จัดหาตามราคารตลาด 	16,000	ตุลาคม 2568 - กันยายน 2569	✓			

